Elternfinanzierte Tablet-Klassen mit Versicherung und Support

Gymnasium Limmer
Hannover

Aufarbeitung von gebrauchter IT-Hardware

Schaffung von Arbeitsplätzen für Menschen mit Behinderung

Schonung von Umwelt & Ressourcen

AfB social & green IT

AfB social & green IT

Ihr kompetenter IT-Partner

Gemeinnütziges Inklusionsunternehmen

AfB steht für “Arbeit für Menschen mit Behinderung”: 50% der rund 650 bei uns angestellten Menschen sind schwerbehindert

Wir sind Träger des Deutschen Nachhaltigkeitspreis 2021 und Gewinner des SDG Award Deutschland 2022

Jeder Kauf und jede Miete eines AfB-Geräts unterstützt unser sozialunternehmerisches Geschäftsmodell

AfB ist zertifizierter IT-Refurbisher und leistet einen aktiven Beitrag zu Kreislaufwirtschaftund Umweltschutz

AfB social & green IT

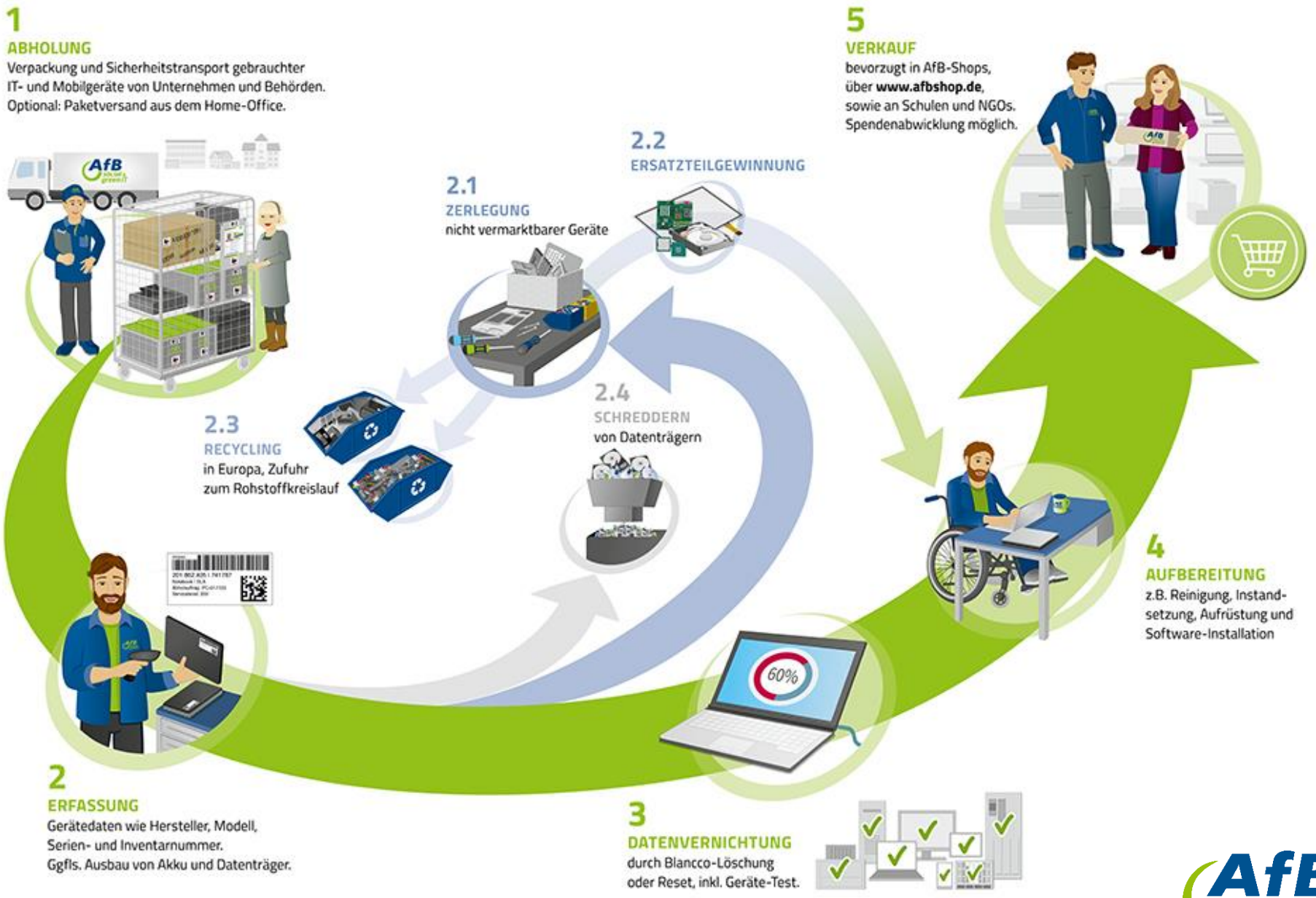

AfB social & green IT

IT-Refurbishing & –Remarketing

Wirkung AfB-Gruppe 2022

rund **528.000** bearbeitete IT- & Mobilgeräte von **1.000** Partnern

3.800 Abholungen

3.850 Anlieferungen

AfB social & green IT

650 Mitarbeitende an 20 Standorten in 5 Ländern

50 % Menschen mit Behinderung

+50 Mitarbeitende im Vergleich zu 2021

36 % der Geräte spendeten Ersatzteile oder wurden fachgerecht in der EU recycelt

64 % der Geräte wurden wiedervermarktet

davon **31.250** Geräte für Schulen & Non-Profits

Ressourcen- und Schadstoffeinsparung durch IT-Wiedervermarktung

CO_2					
44.700 Tonnen CO_2-äqu. Treibhausgasemissionen	**170.800** MWh Primärenergie	**22.800** Tonnen Eisen-äqu. Rohstoffe	**318 Mio.** Liter Wasserverbrauch	**228.600** Tonnen 1,4-DB-äqu. Humantoxizität	**416 Mio.** Tonnen 1,4-DB-äqu. Ökotoxizität

Alle Umweltdaten außer Eisenäquivalente (TU Berlin) beziehen sich auf eine Ökobilanzsstudie (2021) von myclimate shape our future

Ein Auszug aus mehr als 1.600 Partnern

wieland

bertrandt

OTTO

SWR

SIEMENS

united internet

infineon

VATTENFALL

REWE SYSTEMS

symrise

Scout24

Boehringer Ingelheim

SCHAEFFLER

DATEV

Freshfields Bruckhaus Deringer

GENERALI

1&1

HypoVereinsbank Member of UniCredit

HEIDELBERGCEMENT

Gymnasium Limmer (Auslieferung nach den Osterferien an die Schule)

Bestellfrist: 05.12. – 31.01.2024

Alle Angebote / Neugeräte im Paket, 36 Monate Laufzeit beinhaltet:

- **Apple iPad 2021**, 9. Gen., WiFi, 64 GB oder 256 GB
- **+ UAG** Metropolis Schutzhülle
- **+** ggf. optional **Apple** Pencil, 1. Generation oder den **Logitech** Crayon Eingabestift
- Diebstahl- und Schadensversicherung
  - Selbstbeteiligung bei Diebstahl 150,- €, Selbstbeteiligung im Schadensfall 75,- €
- den Service (Techniker auf Anfrage, Kundenservice, Abwicklung mit der Versicherung, etc.)

- BuT- Abrechnung mit der Landeshauptstadt Hannover (Vertragsart Miete, 9. Gen., 64 GB, UAG Schutzhülle, im Paket mit Apple Pencil, BuT Bescheinigung muss vorliegen und jeweils Jährlich, rechtzeitig durch eine aktualisierte Bescheinigung erneuert werden, erst dann kann die Anrechnung erfolgen)“
- Geschwisterkind- Abrechnung mit der Landeshauptstadt Hannover (Vertragsart Miete oder Kauf mit Versicherung & Service, 9. Gen., 64 GB oder 256 GB, UAG Schutzhülle, im Paket mit Apple Pencil, Bescheinigung muss vorliegen, erst dann kann die Anrechnung erfolgen)
- Es werden keine Schufa- Abfragen oder Bonitätsprüfungen etc. von den Eltern eingeholt
- Registrierung der Geräte für das Mobile-Device-Management (MDM; deutsch Mobilgeräteverwaltung)

Finanzierungsarten:

- Kauf mit Versicherung und Service durch Einmalzahlung
  (Rechnung per Mail ca. 6 Wochen vor dem mit der Schule abgestimmten Auslieferungstermin)
- Miete mit Versicherung und Service (je nach Laufzeit)
  (Abbuchung per SEPA-Lastschriftmandat ca. Mitte des Monats NACH Auslieferung)

Nach Ablauf der Mietlaufzeit:

- wird das jeweilige Gerät voll funktionsfähig an AfB gGmbH zurückgegeben;

- Sie haben die Möglichkeit, das von Ihnen gemietete Produkt nach Ablauf der Mietzeit von uns zu kaufen. Hierfür setzen Sie sich bitte drei Monate vor Ablauf des Mietvertrages mit uns unter folgender Adresse verwaltung@mobileslernen.eu in Verbindung. Wir werden Ihnen dann die genauen Konditionen des Kaufes mitteilen. In der Regel beträgt der Kaufpreis circa drei Monatsmieten. In diesen drei Monaten besteht für dieses Gerät kein Versicherungsschutz und kein Anspruch auf Serviceleistungen.

mobiles lernen

Eine Initiative der AfB gemeinnützigen GmbH

ANTRAG AUF FÖRDERUNG AUS DEM BILDUNGSFONDS - GÜLTIG NUR FÜR DIE VERTRAGSART MIETE

- Alle Schüler der Klasse sollen unabhängig von der finanziellen Situation der Eltern und sozialen Gegebenheiten in die Lage versetzt werden, ein Notebook/Tablet zur Miete zu erhalten. Die Förderung dient zur Unterstützung von bedürftigen Eltern. Sie ist eine freiwillige Leistung der AfB gGmbH, ohne rechtlichen Anspruch für die beantragte Person.
- Eltern, die für ein Notebook/Tablet nicht den kompletten Mietbetrag aufgrund einer der unten aufgeführten Punkte (siehe Formular Antrag) bezahlen können, werden mit bis zu max. 50 % der Miet- Rate aus dem Bildungsfonds unterstützt.
- Die AfB gGmbH ist mit der Verwaltung des Bildungsfonds beauftragt und hat somit die Aufgabe, nur wirklich bedürftigen Elternmit Mittel des Bildungsfonds zu unterstützen.*

**Da der Bildungsfond pro Klasse beschränkt ist, ist die AfB gGmbH verpflichtet, über die eingegangenen Anträge eine soziale Auswahl zu treffen, in der nur die sozial schwächsten Familien berücksichtigt werden können.*

- BuT- Abrechnung mit der Landeshauptstadt Hannover (Vertragsart Miete, 9. Gen., 64 GB, UAG Schutzhülle, im Paket mit Apple Pencil, BuT Bescheinigung muss vorliegen und jeweils Jährlich, rechtzeitig durch eine aktualisierte Bescheinigung erneuert werden, erst dann kann die Anrechnung erfolgen)“
- Geschwisterkind- Abrechnung mit der Landeshauptstadt Hannover (Vertragsart Miete oder Kauf mit Versicherung & Service, 9. Gen., 64 GB oder 256 GB, UAG Schutzhülle, im Paket mit Apple Pencil, Bescheinigung muss vorliegen, erst dann kann die Anrechnung erfolgen)

https://www.afb-schule.de/fileadmin/user_upload/AfB-Schule/Formulare/04_Antrag_Foerderung.pdf

mobiles lernen

Eine Initiative der AfB gemeinnützigen GmbH

Gymnasium Limmer

(Auslieferung nach den Osterferien an die Schule)

Bestellfrist: 05.12. – 31.01.2024

Laufzeit: 36 Monate

Pos.	Artikelbezeichnung	Mietvertrag	Kaufvertrag
1	**Apple iPad 2021,** 9. Gen., 10,2", **64 GB**, WiFi + **UAG** Metropolis	16,33 € pro Monat	559,00 €
2	**Apple iPad 2021,** 9. Gen., 10,2", **256 GB**, WiFi + **UAG** Metropolis	22,11 € pro Monat	759,00 €
3	**Apple iPad 2021,** 9. Gen., 10,2", **64 GB, WiFi** + UAG Metropolis + Apple Pencil (1.Gen.) Eingabestift	19,47 € pro Monat	669,00 €
4	**Apple iPad 2021**, 9. Gen., 10,2", **256 GB, WiFi** + UAG Metropolis + Apple Pencil (1.Gen.) Eingabestift	25,25 € pro Monat	859,00 €
5	**Apple iPad 2021, 9. Gen., 10,2", 64 GB, WiFi** + UAG Schutzhülle + Logitech Crayon Bluetooth Dig. Zeichenstift	17,85 € pro Monat	609,00 €
6	**Apple iPad 2021, 9. Gen., 10,2", 256 GB, WiFi** + UAG Schutzhülle + Logitech Crayon Bluetooth Dig. Zeichenstift	23,63 € pro Monat	809,00 €

Alle Preise in EUR inkl. 7% MwSt. / Angebotsbindung 28 Tage / Angebot freibleibend, Irrtum und Änderungen vorbehalten

mobiles lernen

Eine Initiative der AfB gemeinnützigen GmbH

Bestellung über unser Bestellportal mit Login
https://portal.afb-group.eu/mobilesLernen/

Zugangsdaten:

7 . Jahrgangsstufe:
Benutzername: 24GLH7
Passwort: pw424glh7

Bestellfrist: 05.12. – 31.01.2024

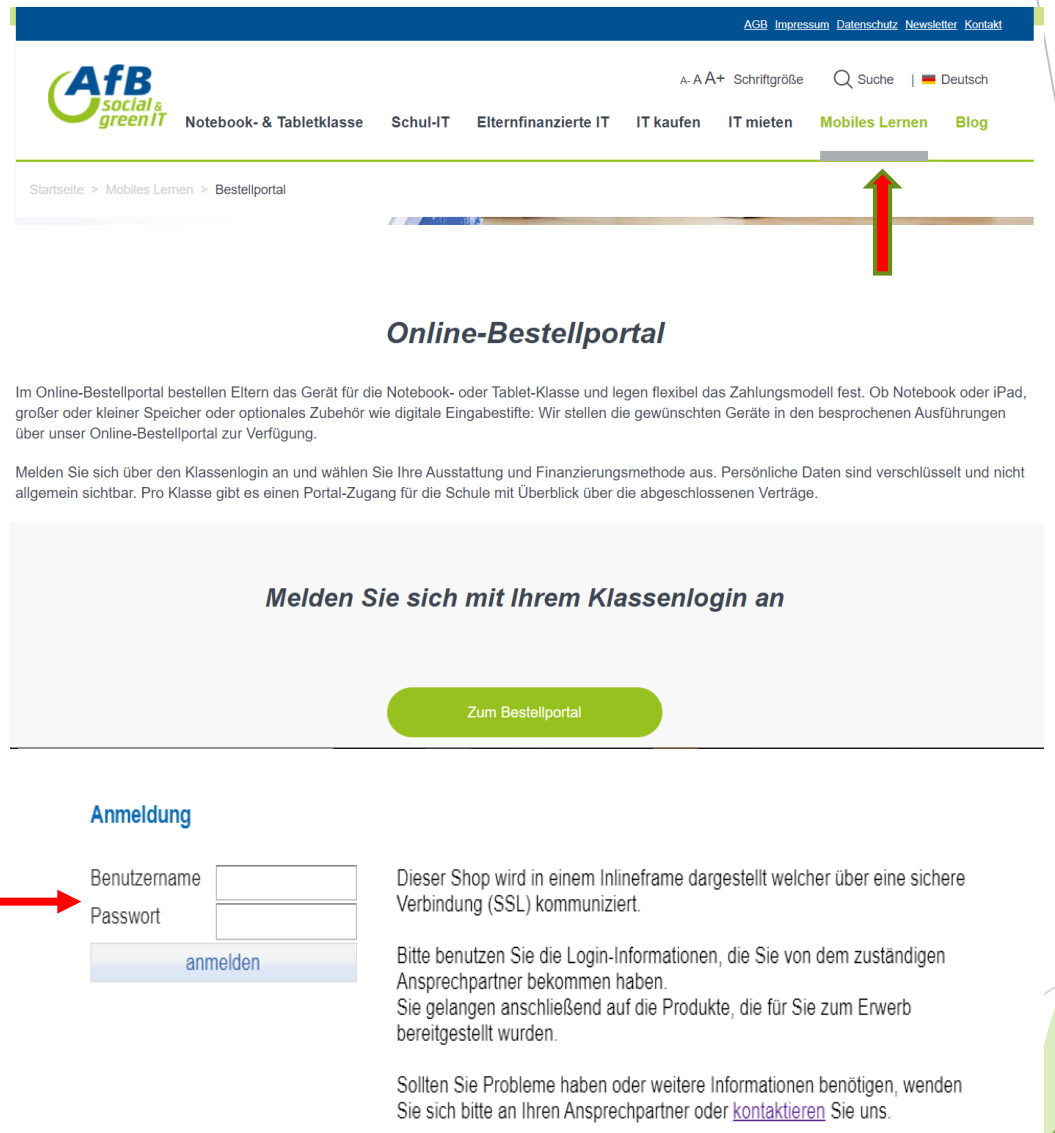

mobiles lernen

Eine Initiative der AfB gemeinnützigen GmbH

zurück

angemeldet als 24GLH7 abmelden

Ihnen stehen folgende Angebote zur Verfügung:

Angebot 1

Gegenstand	Apple iPad 10,2" 9. Generation (2021) 64GB WiFi Silver oder Apple iPad 10,2" 9. Generation (2021) 64GB WiFi Space Grey UAG Urban Armor Gear Metropolis Case für Apple iPad 10,2" (2020) cobalt (blau) oder UAG Urban Armor Gear Metropolis Case für Apple iPad 10,2" (2020) magma (rot) oder UAG Urban Armor Gear Metropolis Case für Apple iPad 10,2" (2020) schwarz
Laufzeit	36 Monate
Zahlungen	16,33 €/Monat
Option 1	Mietvertrag, 36 Monate Miete: 16,33 €/Monat
Option 2	Kaufvertrag mit Service und Versicherung, Kauf mit Versicherung und Service durch Einmalzahlung: 559,00 €

Details und Bestellung

Angebot 2

Gegenstand	Apple iPad 10,2" 9. Generation (2021) 256GB WiFi Silver oder Apple iPad 10,2" 9. Generation (2021) 256GB WiFi Space Grey UAG Urban Armor Gear Metropolis Case für Apple iPad 10,2" (2020) cobalt (blau) oder UAG Urban Armor Gear Metropolis Case für Apple iPad 10,2" (2020) magma (rot) oder UAG Urban Armor Gear Metropolis Case für Apple iPad 10,2" (2020) schwarz
Laufzeit	36 Monate
Zahlungen	22,11 €/Monat
Option 1	Mietvertrag, 36 Monate Miete: 22,11 €/Monat
Option 2	Kaufvertrag mit Service und Versicherung, Kauf mit Versicherung und Service durch Einmalzahlung: 759,00 €

Details und Bestellung

Musteransicht Bestellportal
Laufzeit 36 Monate

Pakete **mit** Versicherung & Service

Zugangsdaten:

7 . Jahrgangsstufe:
Benutzername: 24GLH7
Passwort: pw424glh7

Bestellfrist: 05.12. – 31.01.2024

mobiles lernen

Eine Initiative der AfB gemeinnützigen GmbH

zurück

angemeldet als 24GLH7 abmelden

Auswahl:

Gerät:

- Apple iPad 10,2" 9. Generation (2021) 256GB WiFi Silver
- Apple iPad 10,2" 9. Generation (2021) 256GB WiFi Space Grey

Hülle:

- UAG Urban Armor Gear Metropolis Case für Apple iPad 10,2" (2020) cobalt (blau)
- UAG Urban Armor Gear Metropolis Case für Apple iPad 10,2" (2020) magma (rot)
- UAG Urban Armor Gear Metropolis Case für Apple iPad 10,2" (2020) schwarz mehr...

Bitte wählen Sie Ihre gewünschten Vertragsoptionen aus:

- 36 Monate Miete: 22,11 €/Monat (Mustervertrag anzeigen)
- Kauf mit Versicherung und Service durch Einmalzahlung: 759,00 € (Mustervertrag anzeigen)

Änderungen übernehmen

Ihre Auswahl:

36 Monate Miete: 22,11 €/Monat

Alle Preise sind Bruttopreise. Angebot freibleibend. Irrtum und Änderungen vorbehalten.

weiter

Foto der Produkte über den link

Ggf. Vertragsoption ändern

Bei Änderung der Vertragsoption = bestätigen

Bestätigen

mobiles lernen

Eine Initiative der AfB gemeinnützigen GmbH

So geht's:

1. Sie geben in das nebenstehende Formular Ihre Daten ein. Bitte geben Sie Ihr echtes Geburtsdatum an. Dieses wird zur Altersprüfung verwendet.
2. Sie klicken auf den Knopf "E-Mail versenden" unten auf dieser Seite. Die E-Mail wird an die von Ihnen angegebene E-Mail-Adresse versendet, um die Adresse zu bestätigen.
3. Sie klicken auf den Link in der versendeten E-Mail. Der Link führt Sie zu einer Seite mit einer Zusammenfassung, auf der Sie den Vertrag dann abschließen können.
4. Die AfB liefert das Produkt aus.

Alle Daten werden über eine sichere Verbindung (SSL) übermittelt!

Vertragsdaten:

Anrede: Frau
Vorname:
Nachname:
Geburtsdatum:
Straße / Hausnr.:
PLZ:
Ort:
Land: Deutschland
E-Mail:
Telefon:
Mobiltelefon:

Kontodaten:

Inhaber:
IBAN:

Name des Nutzers:

Vorname:
Nachname:

Vollständig ausfüllen

Name Kind

Wichtig!

Durch Klick auf den folgenden Knopf wird eine E-Mail an die angegebene E-Mail-Adresse versendet, um die Adresse zu bestätigen.
Mit dem Link in der E-Mail gelangen Sie auf eine Seite mit einer Zusammenfassung, auf der Sie den Vertrag abschließen können.

Bitte überprüfen Sie nochmals Ihre Angaben!

Daten absenden

E-Mail versenden

Die E-Mail zur Bestätigung Ihrer E-Mail-Adresse wurde versandt.

Die E-Mail enthält einen Link zu einer Seite, die eine Zusammenfassung der von Ihnen gewählten Optionen und eingegebenen Daten enhält. Über diese Seite können Sie dann den Vertrag abschließen.

Der Eingang der E-Mail in Ihrem Postfach kann einige Minuten dauern.

Bitte beachten Sie, dass der Link nur eine begrenzte Gültigkeitsdauer von vier Stunden hat.

Ihr AfB Team

WICHTIG

So sieht die Mail aus:

Anfang der weitergeleiteten Nachricht:

Von: info@mobileslernen.eu
Betreff: E-Mail-Bestätigung zur Vertragserstellung
Datum:
An:

Sehr geehrte Frau/Herr,

über den folgenden Link gelangen Sie auf eine Seite, über die Sie den Vertrag abschließen können:

https://portal.afb-group.eu/mobilesLernen/?.....

Als Anhang an dieser E-Mail finden Sie die AGB und den Vertragsentwurf als PDF.

Ihr AfB Team

AfB gemeinnützige GmbH
Sitz der Gesellschaft: Düren
Geschäftsführer: Paul Cvilak, Yvonne Cvilak, Daniel Büchle
Registernummer: Amtsgericht Düren HRB 7461

Kontakt Serviceteam

Verwaltung: 07243 20000 210
Mo bis Fr: 9:00 bis 17:00 Uhr

E-Mail: verwaltung@mobileslernen.eu

Anschrift: Carl-Metz-Str. 4, 76275 Ettlingen

Den Link anklicken, dann erscheint der Vertragsentwurf:
Prüfen ob alles richtig ist.

Achtung, der blaue Button „Jetzt kaufen“ ist erst aktiv nach anklicken der 4 Kästchen

Als Anhang an der Bestätigungs-E-Mail haben Sie einen Vertragsentwurf und die AGB erhalten
Bitte lesen Sie diese durch.

- [ ] Ich habe den Vertrag gelesen und erkläre mich mit dem Inhalt einverstanden.
- [ ] Ich habe die Allgemeinen Geschäftsbedingungen (AGB) der AfB gGmbH gelesen und erkläre mich mit dem Inhalt einverstanden.
- [ ] Ich habe die Datenschutzrichtlinien gelesen und akzeptiere diese.
- [ ] Ich erkläre mich damit einverstanden, dass Daten wie z.B.: Vertragsnummer, Name des Nutzers oder Vertragspartners, Seriennummer des Gerätes und der Vertragsstatus an die Schule weitergegeben werden, damit diese Einsicht in den aktuellen Vertragsbestand nehmen kann.

Jetzt kaufen

Wir freuen uns auf Sie !

AfB gemeinnützige GmbH
Carl-Metz-Str. 4
D-76275 Ettlingen

Andre Kalnin
Leiter Education

Tel. +49 7243 35780-124
Mobil: +49 151 18210795

E-Mail andre.kalnin@afb-group.de
Web www.afb-schule.de

Bildnachweis:
Shutterstock, AfB gGmbH, Flaticon, Studio Hirschmeier, Deutscher Nachhaltigkeitspreis, Bundespresseamt, Thomas Brenner Photographie, Arthur Lambillotte on Unsplash

mobiles lernen
Eine Initiative der AfB gemeinnützigen GmbH